Kinova
HAFTALIK MECMUA
NO: 11

Kinova

No: 11 - 125 Kuruş.
Sahibi ve Yazı İşleri Müdürü : Erdoğan EGELİ
İdare Yeri: Cağaloğlu, Tasvir Sok. 1/1
Tel: 26 50 50
26 50 51
Basıldığı Yer: C E Y L A N Y A Y I N L A R I M A T B A A S I
Türkiye'de neşir hakkı Opera Mundi tarafından CEYLAN YAYINLARI 'na verilmiştir.
Son Baskı tarihi: 9 Ağustos 1971'i

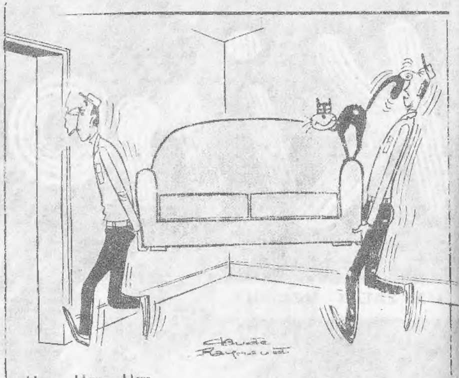

-Hap.. Hap.. Hap..

-Bizi bağlamanıza lüzüm yok ama kaynanamı dövdüğünüz için size mükafat verebiliriz....

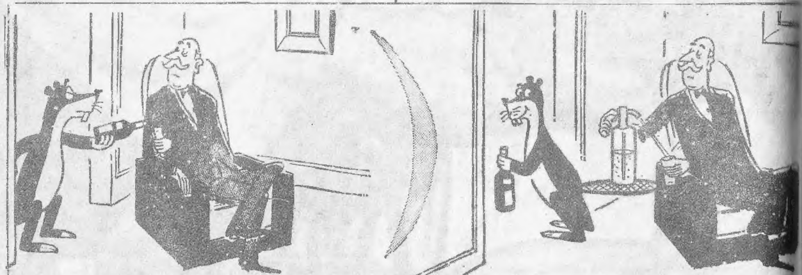

Servis Komple..

BU SIRADA SİLVERİN KULAĞINA BİR SES GELİR ....
O DA NE.. BİR SES GELİYOR KULAĞIMA...
ADAM AĞZINDAKİ TIKACI ÇIKARMIYA MUVAFFAK OLMUŞTUR...
İMDAAT... İMDAAT...
SES BU TARAFTAN GELİYOR ...
SES ARTIK YAKINDAN GEL-MEKTEDİR ... ...
BURADA İNEYİM.. BİR TUZAK OLABİLİR..
SİLVER İHTİYATLI OLMAYI TERCİH ETMEKTEDİR...
BU SIRADA BİR ŞİMŞEK ÇAKAR VE...
İŞTE YAĞMUR DA BAŞLADI BAKSANA!
ALDIRMA! BİZE ZİYANI DOKUNMAZ ....
KATAR ADAMA SÜRATLE YAKLAŞMAKTADIR...

BU SIRADA SİLVER RAYLARIN ÜZERİNDEKİ ADAMI BİRDENBİRE GÖRÜR..
VAYY!..
VE TABANCASINI KILIFINA KOYAR...
BU ADAMI KURTARMAM LAZIM...
SİLVER TEKRAR BIÇAĞINI ÇEKER VE...
TREN.. TREN...
TREN İSE GİTTİKÇE YAKLAŞMAKTADIR...
ISLAK İPLER GÜÇ KESİLMEKTEDİR...
EYVAH! GİTTİKÇE YAKLAŞIYOR...
ÇABUK OL ÇABUK!..
BU SIRADA SİLVERİN ATI DA GÜRÜLTÜDEN ÜRKMÜŞTÜR...

MAKİNİSTLER ATI GÖRÜRLER VE..
ŞURAYA BAK.. BİR AT..
BİNİCİSİ DE YOK...
..ORADA OLANLARI GÖREMEZLER..
NEYSE KURTULDUN!
SİZ OLMASAYDINIZ ŞU ANDA PARÇALANMIŞ OLACAKTIM..
BUNU YAPANLARDAN İNTİKAMIMI ALMAZSAM BANA DA BİLLİ COLD DEMESİNLER..
ADAM HEMEN SÜKÛNET BULMUŞTUR..
ATINIZ KAÇTI.. BU HAVADA BULAMAZSINIZ ONU..
BULURUM..
NEDEN BAĞLADILAR SİZİ, BURAYA SÖYLERMİSİNİZ ?
ADAM İSE SİLVERİN SUALİNİ DUYMAMAZLIKTAN GELİR VE..
ATINIZI YAĞMUR DİNDİKTEN SONRA ARARSINIZ ÖYLEYSE...
SİLVER İKİ PARMAĞINI AĞZINA GÖTÜRÜP KESKİN BİR ISLIK ÇALAR..
FFFFF
11/6

NİTEKİM SİLVERİN ATI BU ISLIĞI DUYAR VE..
İŞTE GELİYOR.
ADAMIN TARİFİNE GÖRE YOLU TAKİP EDERLER...
ŞURADA ESKİ DEMİRYOL ŞANTİYESİNDEN KALMA BARAKALAR VARDIR...
GERÇEKTEN AZ SONRA BİR BARAKAYA GELİRLER..
HEMEN BİR ATEŞ YAKAYIM DA ISINALIM ŞURADA..
BU ADAMI GÖZÜM TUTMADI.. NENİN NESİ ACABA ?
SİLVER İHTİYATEN ATININ EĞERİNİ DE KULÜBEYE GETİRİR ... .
11/7

NEDEN RAYLARA BAĞLADILAR SENİ BİLLİ COLD ANLATSANA ŞUNU..
YAĞMUR BÜTÜN ŞİDDETİYLE DEVAM ETMEKTEDİR...
HAYATIMI KURTARDIĞINI UNUTMAYACAĞIM CENTİLMEN!..
SUALİNE GELİNCE... FARZEDELİM Kİ ARAMIZDA ESKİ BİR DÜŞMANLIK VARDI ONLARLA...
SİLVER BATTANİYESİNE BÜRÜNÜP UZANIR...
ANLADIM! HAYIRLI GECELER...
ADAM DA YATACAK YER HAZIRLAMAKLA MEŞGULDÜR..
BU OTLAR İŞİME YARIYABİLİR.. ŞUNLARI SEREYİM..
BU ADAM ÇOK ŞÜPHELİ BİRİ.. UYUMASAM İYİ OLACAK...
FAKAT SİLVER AZ SONRA UYUYA KALIR...

BUNU GÖREN ADAM YERİNDEN DOĞRULUR...
UYUDU.. EYERİ ALDI AMA GENE DE ATI İŞİME YARIYABİLİR..
VE SESSİZCE KAPIYA YAKLAŞIP İHTİYATLA AÇAR... ...
USLU DUR OĞLUM..
BU SIRADA SANKİ BİR EL SİLVERİ DÜRTÜP UYANDIRIR..
BİLLİ COLD NEREDE...
HEMEN DIŞARI FIRLAR...
VAY CANINA...
... VE BİLLİ COLD'UN ATIYLA UZAKLAŞMAKTA OLDUĞUNU GÖRÜR..
DERHAL TABANCALARINI ÇEKİP ATEŞ EDER. FAKAT NAFİLE...
COLD UZAKLAŞMIŞTIR ARTIK ....

DEMİRYOLU İNŞAATI İLERLEDİKÇE DEMİRYOLU ŞANTİYESİ DE İLERLEMEKTE VE GİTTİĞİ YERE CANLILIK GÖTÜRMEKTEDİR...
BU SIRADA KASABAYA İKİ KİŞİ GİRMEKTEDİR...
AKSİ TARAFTAN DA BİR KİŞİ...
ŞU ATA BAK SAM!
VAYY! SİLVERİN ATI...
VE BU ANDA AZ GERİDE...
BİLLİ COLD! HALA YAŞIYOR DEMEK!
ADAM HEMEN MEYHANEYE KOŞAR.
HEY ÇOCUKLAR! BİLLİ COLD BURAYA GELİYOR...
NE?
ŞAKA ETME!
11/10

COLD HİÇ VAKİT KAYBETMEDEN ATTAN ATLAR VE MEYHANEYE DALAR...
BURADA OLMALILAR...
ADAMLAR MASADAN KALKARLARKEN...
İŞTE...
BİLLİ KOLD ARADIKLARINI BULMUŞTUR BİLE...
DAVRANIN ALÇAKLAR!
NİTEKİM REİSLERİ DAVRANIR VE...
MADEM ÖYLE AL BAKALIM COLD!
BUNU SEN İSTEDİN! AL!
FAKAT COLD HIZLA KENARA ÇEKİLİP İSABET ALMAZ...
11/11

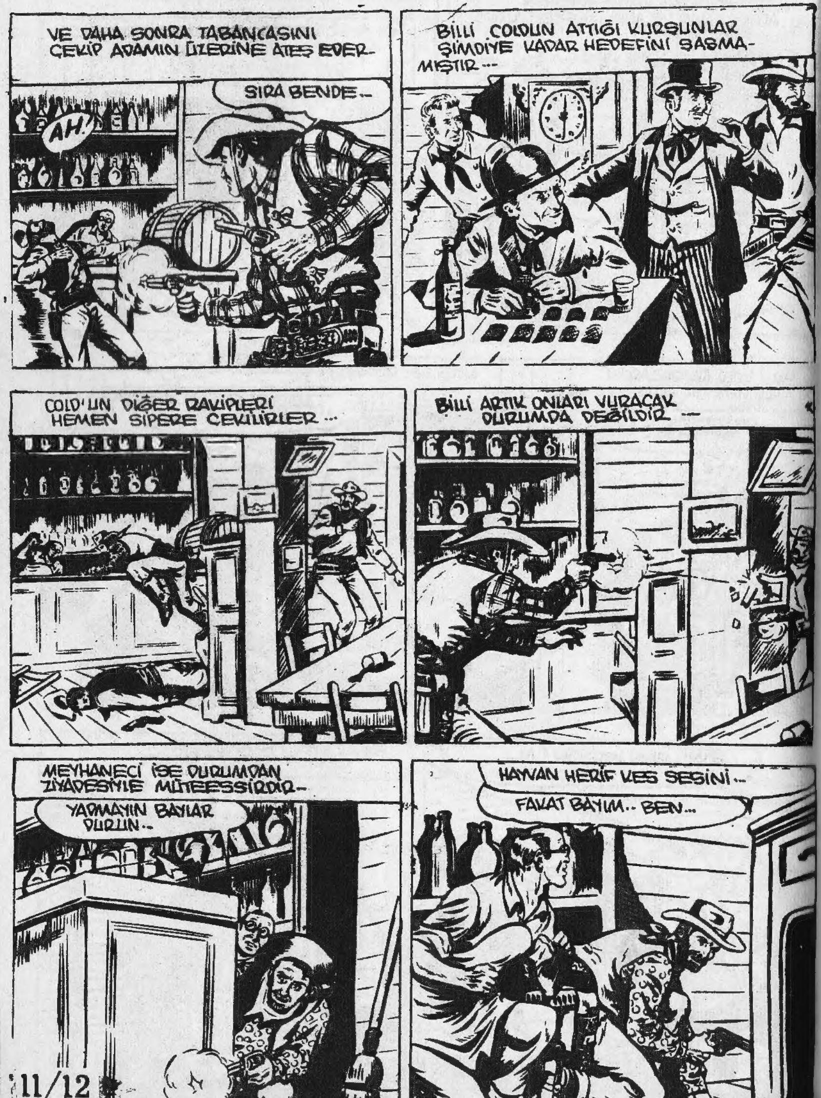
VE DAHA SONRA TABANCASINI ÇEKİP ADAMIN ÜZERİNE ATEŞ EDER.
AH!
SIRA BENDE..
BİLLİ COLDUN ATTIĞI KURŞUNLAR ŞİMDİYE KADAR HEDEFİNİ ŞAŞMAMIŞTIR...
COLD'UN DİĞER RAKİPLERİ HEMEN SİPERE ÇEKİLİRLER...
BİLLİ ARTIK ONLARI VURACAK DURUMDA DEĞİLDİR...
MEYHANECİ İSE DURUMDAN ZİYADESİYLE MÜTEESSİRDİR..
YAPMAYIN BAYLAR DURUN..
HAYVAN HERİF KES SESİNİ..
FAKAT BAYIM.. BEN...

BİLLİ KOLD İSMİ MEYHANEDEKİLERE YABANCI DEĞİLDİR...
BİLLİ KOLD HA!
YAMAN ATEŞ EDİYOR DOĞRUSU.. ÇEKİLELİM!..
YALNIZ MASADAKİ ADAM FAL AÇMIYA DEVAM EDER VE YERİNDEN KIPIRDAMAZ..
GEBERECEKSİN BİLLİ KOLD.. AL!
FAKAT KOLD DAHA ATİK DAVRANIR VE..
YANILIYORSUN AHBAP!
BU SIRADA SOKAKTA
DUYDUN MU SAM ?...
BİRBİRLERİNİ GEBERTİYORLAR...
BAKALIM NE OLUYOR...

BİLLİ ÜÇÜNCÜ DÜŞMANINI DA VURMAYA MUVAFFAK OLUR..
SENİN DE İŞİN TAMAM!..
FAKAT TAM BU ESNADA ...
YETER! BU KADAR YETER ...
KOLD DERHAL GERİYE DÖNER VE TABANCASININ TETİĞİNİ GELENLERİN ÜSTÜNE DOĞRU ÇEKER..
BUNU SİZ İSTEDİNİZ..
FAKAT TABANCALARI BOŞALMIŞ OLDUĞUNDAN PATLAMAZ.
HAY AKSİ!..
CLİK!
CLİK
SAM ATINI KOLD'UN ÜZERİNE SÜRÜP ONU YERE YIKAR...
KOL İSE SELAMETİ KAÇMAKTA BULUR...
ŞİMDİ GÖRÜRSÜN..
10

DUR LONG! ONU DİRİ OLARAK YAKALAMAK İSTİYORUM...
LONG DERHAL ATINDAN ATLIYARAK ADAMI TAKİP ETMİYE BAŞLAR ....
KOLD ÖNÜNE ÇIKAN BİR KAPIYI BİR TEKMEDE AÇAR VE ...
DUR! YOKSA, ATEŞ EDECEĞİM!
KOLD İSE TAKİP EDİLİŞİNİN HAKİKİ SEBEBİNİ BİLMEMEKTEDİR ....
BU ARADA KOLD PENCEREYE VARIR VE..
ATEŞ EDEMEZ..
AŞAĞIYA BAKINCA...
VAYY!..

AŞAĞIDAN GEÇEN ATIN SAĞRISINA ATLAR...
HELE SEN ÇEKİL ORADAN...
YAMAN BİR ADAM AMA ONU DURDURMALIYIM...
FAKAT ATILAN KURŞUNLAR HEDEFİNİ BULMAZ VE KOLD ORADAN UZAKLAŞIR....
MEYHANEDEKİLER DE RAHAT NEFES ALMIŞLARDIR...
BİR VİSKİ VER BANA...
BANA DA VER ARKADAŞ!
ÖNCE ŞU CESETLERİ KALDIRIN DA ÖYLE!...
VE BARIN KAPISINDA...
SAĞ KALDIĞINA ŞÜKRET...
SIRTIMA ATLAYIP ATIMI KAÇIRDI
YOL VERİN! O ADAMA YETİŞECEĞİM...
İKİ ARKADAŞ DERHAL TAKİBE KOYULURLAR...
HAYDİ BİNGO!

SİLVERİN ATINA BİNMİŞTİ... SİLVERE NE OLDU ACABA ?
MERAK ETME SAM BUNU ER GEÇ ÖĞRENECEĞİZ
BU SIRADA BİR YOL KAVŞAĞINA GELİRLER...
VAY CANINA! HANGİ YOLDAN GİTTİ ACABA ?
ŞURADA BİR TOZ BULUTU VAR BAK...
O' DUR!
İLERİ...
BÖYLECE TAKİP TEKRAR BAŞLAR...
BU SIRADA BİR MARŞANDİZDE ....
TALİHİN VARMIŞ Kİ BİZİM KATARA RASTLADIN ARKADAŞ!.
BEN ONUN HAYATINI KURTARDIM O BENİM ATIMI ÇALDI...
GERÇEKTEN SİLVERİN BU KATARA RASTLAMIŞ OLMASI MESUT BİR ŞEYDİR...
AMA ONU YAKALIYACAĞIM!

SEN BİLİRSİN AMA ÇOK İYİ SİLAH KULLANIR O! BELKİ SEN DE ÖYLESİNDİR...
BİZE DE SENİN GİBİ MERT İNSANLAR LAZIM...
BEN DE ŞANTİYEYE İŞ ARAMIYA GİDİYORDUM..
MERAK ETME ARKADAŞ BULURSUN...
BU SIRADA...
BİLLİ KOLD KORUYA DALAR...
DAYAN LONG ARAYI KAPIYORUZ!
BU SIRADA ARKALARINDA BİR SES DUYARLAR..
DURUN! KIPIRDAMAYIN!
KIPIRDARSANIZ ATEŞ EDERİM...
O DA NESİ ?
NEDEN TAKİP EDİYORSUNUZ BENİ ? KİMSİNİZ SİZ ?
O DEĞİLMİŞ!
VAY CANINA! O DEĞİLMİŞ!

SAM VE LONG DERHAL ATLATILDIKLARINI ANLARLAR VE...
KİMMİYİZ ? KEL KAFAMA BAK DA KİM OLDUĞUMU ANLA...
ANLADIM! SİZ SAM BOYLESİNİZ. MEŞHUR SAM...
BEN DE LONG. RİFLE DOSTUM!
ÖZÜR DİLERİM BAYLAR.. BU CİVARDA ŞÜPHELİ İNSANLAR ÇOĞALDIĞI İÇİN DAİMA TETİKTEYİZ...
TAKİBİN SEBEBİ ANLATILIR...
ARTIK ONLARA YETİŞEMEZSİNİZ BENCE BAYIM..
DOĞRU! GERİ DÖNELİM ARTIK...!
BU SIRADA ŞANTİYE İSTİKAMETİNDE:
EMİN MİSİN HUTKİNSON...
EVET MÜHENDİSİM.. EŞKIYA İLE KIZILDERİLİLER EL BİRLİĞİ ETMİŞLER...
GELECEKLERİ VARSA GÖRECEKLERİ DE VAR.. İŞÇİLERE SİLAH DAĞITACAĞIM ARTIK...
DEMEK HUTKİNSON BİR CASUSMUŞ.. ALACAĞI OLSUN..
İŞÇİLER İÇİN SİLAH TEHLİKELİ OLABİLİR...
BUNU DAHA İYİ DÜŞÜNECEĞİM.. GİDEBİLİRSİNİZ...
PEKİ MÜHENDİSİM...

HUTKİNSON ORADAN ÇIKINCA ADAM İŞLE MEŞGULMÜŞ GİBİ YAPAR...
NEREYE GİTTİĞİNİ BİLİYORUM..
İŞÇİLER ARASINDA SİLAH, KAN DÖKÜLMESİNE SEBEP OLABİLİR..
HUTKİNSON SİGARASINI SARMAK İÇİN BİR AN DURUR..
GAMMAZLIK NE DEMEKMİŞ GÖR İŞTE-
BU SIRADA KESKİN BİR DÜDÜK SESİ KATARIN GELDİĞİNİ HABER VERİR :
TREN DURUR VE SİLVERİN TRENDEN İNİŞİ KİMSENİN DİKKAT NAZARINI ÇEKMEZ...
HAYDİ ŞANSIN AÇIK OLSUN ARKADAŞ
SAĞ OLUN!
SİLVER ŞANTİYEYE DOĞRU YÜRÜR VE ORADA ATINI GÖRÜR-
OO! ATIM BURADA--

SİLVER DERHAL TABANCASINI ÇEKER VE MEYHANEDEN İÇERİ DALAR...
BURADAYSA KURTULAMAZ ELİMDEN...
BİLLİ KOLD! BURADAYSAN KARŞIMA ÇIK!
FAL AÇAN ADAM NİHAYET YERİNDEN KALKAR VE--
BİLLİ KOLD ŞU ANDA GEBERMİŞTİR BİLE BELKİ. ZİRA BUNA AZMETMİŞ İKİ KİŞİ PEŞİNE DÜŞTÜ ONUN..
DOĞRUMU SÖYLÜYORSUN ACABA ?
HERKES ŞAHİT. AMA SEN NE İSTİYORSUN ONDAN ?
BENİM ATIMI ÇALDI O NANKÖR! DIŞARDAKİ BENEKLİ ATI...
SENİN DOĞRU SÖYLEDİĞİN NE MALUM
ÖYLE YA!
SAHİ ÖYLE!
SİLVER BUNU İSBAT ETMEK İÇİN DIŞARI ÇIKAR...
BAKIN!
ÇALDIĞI ISLIK HAYVANI HAREKETE GETİRMİŞTİR...
FFFFT
DOĞRUYMUŞ! HAYDİ GEL DE ŞEREFE İÇELİM

AFEDERSİN AMA ŞANTİYEYE NEDEN GELDİN SEN ?
İŞ ARAMIYA ! ....
BULACAĞINA YEMİN EDERİM ARKADAŞ.. HAYDİ ŞEREFE İÇELİM ŞİMDİ ...
KARAKARTAL HADİSESİNDEN İKİ AY SONRA..
ALTI SENEDE YERLİLERİN DÖRT DEFA TAHRİP ETTİKLERİ "ÜMİTSİZLİK KALESİ" NDE ...
NÖBETÇİ ÜÇ ATLININ YAKLAŞMAKTA OLDUĞUNU GÖRÜR VE...
YEMİN EDERİM Kİ BİZİ GÖRDÜLER.. ONDAN BORU ÇALIYORLAR...
BAHSE GİRERİM Kİ O ORTADAKİ SAM BOYLE.. ŞAŞIRDIM DOĞRUSU...
GELDİĞİ Mİ OLDU! EMRİ TEBLİĞ EDERİZ ONA! ...

KALE KAPISI HEMEN AÇILIR VE...
HOŞ GELDİN SAM..
SENİ BIRAKTIĞIMDA TEĞMENDİN FREDRİK.. SİLAH ARKADAŞIM BENİM..
İKİ GENÇLİK ARKADAŞI DERHAL KUCAKLAŞIRLAR...
AZ SONRA ALBAY FREDRİK'İN ODASINDA
SANA VERİLMEK ÜZERE VAŞİNKTONDAN YOLLANIP KALE KUMANDANLIKLARINA DAĞITILMIŞ BİR MESAJ VAR !...
SAM BOYLE'YE ...
SAM MESAJI OKUR ...
MESELEYİ BİLİYORUM.. BİR DE DİĞER KALE KOMUTANLARI BİLİYORLAR !...
EMİR EMİRDİR.. ANCAK BU VAZİFEDE OĞLUM SİLVERLE, ARKADAŞIM LONG'UN DA YARDIMCI OLMALARINI İSTİYORUM ....
MESELE NEDİR ?
YOLDA ANLATIRIM LONG!
NASIL İSTERSEN ÖYLE OLSUN SAM! ...
ÜÇ GÜN SONRA ...
?

SENİ ORDU KUMANDANI OLARAK GÖRMEYİ DE TEMENNİ EDİYORUM FREDRİK..
SAĞ OL SAM!..
VE AZ SONRA..
UĞURLANIRLAR...
BURADA BİR DEMİRYOLU ŞİRKETİ TREN HATTI YAPIYORMUŞ.. BENCE LÜZUMSUZ YA NEYSE..
BAZI KİMSELER İSE BUNA MANİ OLMIYA ÇALIŞIYORLARMIŞ.. HALBUKİ HÜKÜMET BUNU İSTİYOR...
BİR KIZILDERİLİ KABİLE REİSİ ARAZİSİNİ HÜKÜMETE SATMIYA RAZI OLUNCA...
EE! NE OLMUŞ!..
KENDİSİ VE İNŞAATTA ÇALIŞAN DİĞER İKİ KIZILDERİLİ ÇARMIHA GERİLİ BİR VAZİYETTE ÖLÜ BULUNMUŞ....
ŞURAYA BAKIN!
BUNU GÖREN İŞÇİLER DEHŞET İÇİNDE KALMIŞLAR...
ISSIZ BULUT BU!..

BİLHASSA KIZILDERİLİ İŞÇİLER HEMEN İŞTEN EL ÇEKMİŞLER..
BİR ASMA KÖPRÜ DE, ONU TUTAN ÇELİK TELLER EĞELENMİŞ OLDUĞUNDAN ÇÖKMÜŞ..
PEKİ AMA BU İNŞAATTAN KİM ZARAR GÖRÜYOR ACABA...
BİZ DE BUNU ANLIYACAĞIZ İŞTE ZATEN... HAYDİ YATALIM ŞİMDİ ---
İŞTE SAM VE LONG'UN SİLVERDEN AYRI OLARAK ŞANTİYEYE GELİŞLERİNİN SEBEBİ BUDUR ...
ŞU ANDA İSE TAKİPTEN GERİ DÖNMEKTEDİRLER..
ŞURADAKİ SİLVER DEĞİLSE BANA DA LONG DEMESİNLER ....
SUS! ONU TANIDIĞIMIZI BELLİ ETMİYECEĞİZ BİLİYORSUN LONG.. YAKLAŞALIM..
BURADA İŞ ÇOK ARKADAŞ!
KEŞKE ÖYLE OLSA ---
BU ÇOCUĞU GÖZÜM KESMEDİ.. HİSLERİM ALDATMAZ BENİ..
AZ SONRA ...

BU ARKADAŞ İŞ ARIYOR ŞEF..
BÖYLE BİR YERDE ÇALIŞTIN MI HİÇ ?
HAYIR EFENDİM
NE İŞ YARARSIN OKEYSE..
MESELÂ, BAKIN
SENİN GİBİLER HIR GÜR ÇIKARIRLAR.. SANA İŞ YOK BURADA ARKADAŞ ....
BU SIRADA MÜHENDİS..
BENCE BU GİBİ KİMSELERE MUHTACIZ. ŞİMDİ.. SENİ İŞE ALDIM OĞLUM .....
-- SİLVERİN ATINA YAKLAŞIR...
ATININ ADI NEDİR ?
MESELÂ KASIRGA OLABİLİR.. ZİRA ONUN GİBİ KOŞAN ANCAK BİR AT GÖRDÜM ...
MÜHENDİS MERAKLANIR...
HANGİ ATMIŞ BU ?
1/26

SİLVER BİNGO'YU KASTETMİŞTİR FAKAT BİRDEN AKLI BAŞINA GELİR...
VAHŞİ BİR ATDI.. PEŞİNDEN KOŞMUŞ FAKAT YETİŞEMEMİŞTİM..
BU DELİKANLIYA HEMEN BİR İŞ GÖSTERİN DE ÇALIŞSIN..
PEKİ MÜHENDİSİM...
BÖYLECE AZ SONRA...
HEY MİLTON! BU DELİKANLIYI İŞE ALDILAR... KALAS TAŞIT ONA.. NAZLANIRSA BURNUNU KIRARSIN..
BU MU ?
SİLVER BUTLER'E DÖNER..
HAKARET EDİYORSUNUZ BANA BAY BUTLER...
BUTLER SİLVERİN SERT BAKIŞLARINDAN ÇEKİNİR..
ASABİLEŞME CANIM ŞAKA ETTİM SENİNLE !.
HAYDİ DELİKANLI ! SEN ONA BAKMA.. ASLINDA İYİ BİR ADAMDIR..
FAZLA KALACAĞA BENZEMİYOR BU ŞANTİYEDE! ....
II/27

BU SIRADA YARIM MİL KADAR UZAKTA ....
ATEŞLİ ARABA NEHRİ GEÇECEK OLURSA ARTIK AVLANACAK BALIK DA BULAMIYACAĞIZ...
SEN KARDEŞLERİNİN ALEYHİNDE KONUŞUYORSUN.. FENA BİR İNSANSIN SEN.
SARIBENİZLİLER ARTIK BENİM KARDEŞİM DEĞİL.. SÖYLE ONLARA.
EFENDİM'İ KARDEŞLERİ ARALARINDAN KOVDULAR.. ARTIK O SADECE BİZLE DOSTTUR..
BU SIRADA YÜKSEKÇE BİR TEPEDE..
BANA İZAHAT VERMEKTEN KAÇINACAK OLURLARSA DURUMLARI KÖTÜLEŞECEK...
BU SIRADA AŞAĞIDA ATEŞ BAŞINDAKİ BİR KAÇ KİŞİ TEDİRGİN OLURLAR..
NAL SESLERİ... BİR ATLI GELİYOR BU TARAFA..

SELAM ÇOCUKLAR!.. GUSSON NEREDE ?
SELÂM BİLLİ! GUSSON REİS SUSAMURUNA GİTTİ..
NEDEN SORDUN ?
BANA YALAN SÖYLÜYORSANIZ BU SON YALANINIZ OLACAK... BUNU DA BİLİN..
İNDİRİN O TÜFEKLERİ AŞAĞIYA..
AMA BİLLİ...
BERABER GİDECEĞİZ ORAYA.. YALAN SÖYLEMİŞSENİZ VAY HALİNİZE
SEN DELİRMİŞSİN BİLLİ...
BİRAZ ÖTEDE BİR BARAKA VARDIR...
BİLLİ, BARAKAYA YAKLAŞIR VE BİR TEKMEDE KAPISINI AÇAR...

GERİDE KİMSELER YOKTUR...
SERSERİLER DOĞRU SÖYLEMİŞLER GALİBA-
BU HALİN NEDİR BİLLİ.. SÖYLEMİYECEKMİSİN HÂLÂ ?
SAHİDEN OLANLARDAN HABERSİZSİNİZ SİZ GALİBA-
AZ EVVEL GEBERTTİĞİM ÜÇ KÖPEK BENİ BAĞLAYIP TREN HATTINA BIRAKMIŞLARDI... HESAPLARINCA ORADA PARÇALANIP GEBERECEKTİM ....
NASIL ?
İKİ GÜN EVVEL İSE GUSSON BURADA İKİ BAŞIN FAZLA OLDUĞUNU SÖYLÜYORDU..
BEN DE TEK BAŞA TARAFTARIM ARTIK ŞİMDİ...
BU SIRADA BEN GUSSON..
EFENDİN BİZİMLE DOSTMU DEDİN ?..
EVET! KIZILDERİLİ BİR KADINLA EVLENDİ.. ŞİMDİ DAĞLARDA YAŞAYOR ....
11/30

GUSSON YERLİ DİLİNİ İYİ BİLDİĞİ HALDE BİLMİYORMUŞ GİBİ DAVRANMAKTADIR ....
PEKİ ÖYLEYSE.. EFENDİNE SÖYLE SUSAMURU KABİLESİ ATEŞLİ ARABAYI BURADAN GEÇİRMEYECEKTİR..
DOĞRU !.
BUNU TAHMİN EDİYORDUM !
BU SIRADA LONG VE SAM MEYHANEDE BULUŞMAK İÇİN GECEYİ BEKLEMEKTEDİRLER.
NİHAYET AKŞAM OLUR VE..
DEMEK SİLVER ŞANTİYEDE İŞ BULMUŞ HA..
EVET! İYİ BİR KOZ BU..
ATINI KİMİN ÇALDIĞINI MERAK EDİYORUM DOĞRUSU...
CİVARDA TEHLİKELİ BİR ÇETE KURULMUŞ SAM.. REİSLERİ DE MEŞHUR SABIKALI BEN GUSSON'MUŞ-
BEN GUSSON HA ?
YAVAŞ YAVAŞ HER ŞEYİ ANLIYORUM ARTIK..

ERTESİ GÜN MÜHENDİS SİVERİ ÇAĞIRTIR..
HATTI TEFTİŞE ÇIKACAĞIZ.. NEDENSE İÇİMDE BİR TUHAFLIK VAR...
NİTEKİM AZ SONRA MÜHENDİS HATTI TEFTİŞE ÇIKAR ---- ----
BAKALIM SAĞ DÖNEBİLECEKMİSİNİZ BU YOLCULUKTAN ?
BUTLER SADECE BİR ÖN SEZGİ İLEMİ BÖYLE KONUŞMAKTADIR ACABA-YOKSA---
GERÇEKTEN AYNI ANDA TEHLİKELİ BİR KIZILDERİLİ GURUPU YOLA DOĞRU İLERLEMEKTEDİR...
/32

GUSSON DA ERTESİ GÜN DÖNÜŞ YOLUNU TUTAR ----
BU GÜN MÜKEMMEL BİR İŞ BECERDİK SAKAVENİ ---
EVET! DEMİRYOLUNDAN HAYIR GELMEZ ARTIK ---
GUSSON, EŞKİYALIĞINA RAĞMEN TABİATI SEVEN BİR İNSANDIR --
ISSIZ VADİDEN GİDELİM..
TAM ISSIZ VADİYE GİRERLERKEN BİR ADAM YOLLARINI KESER ---
DURUN! DURUN!
DUR SAKAVANİ! PETER DOĞ BU!..
ISSIZ VADİDEN GEÇME GUSSON.. BİLLİ KOLD GERİ GELDİ SENİ ARADI.. TUZAK KURMUŞ OLABİLİR SANA--
NE ? YAŞIYORMU ?
AFERİN PETER-- BU HİZMETİN MÜKÂFATSIZ KALMIYACAK--
11/3

ŞİMDİ GÖRÜR O GÜNÜNÜ! SEN DE ATINI AL VE BİZİMLE GEL PETER...
DEMEK ÖYLE GUSSON!
PETER BİR AN ŞAŞIRIR VE ...
ATIMIMI? PEKİ.. ŞURAYA BIRAKMIŞTIM...
FAKAT PETERİN HALİ GUSSONU ŞÜPHELENDİRİR..
BİR DAKİKA PETER.. DİYECEKTİM Kİ...
FAKAT TAM BU SIRADA ARKA TARAFTAN..
AT SİLAHINI GUSSON.. BENİ DEMİR YOLUNA BAĞLATAN SENDİN.. BUNDAN ŞÜPHEM KALMADI
GUSSON BİLLİ KOLD'UN ŞAKASI OLMADIĞINI BİLMEKTEDİR.. BU YÜZDEN ...
TABANCASINI ATAR...
SİLAHSIZ BİR İNSANI VURAMAZSIN HER HALDE KOLD.. ÜSTELİK NE OLUYOR SANA ANLIYAMADIM...
ŞİMDİ ANLARSIN! İN ATTAN AŞAĞI.. SENLE MERTÇE VURUŞACAĞIZ.. TEK REİS'İN BELLİ OLMASI LAZIM ARTIK ...
11/34

BU SIRADA SAKAVANİ ATINI MAHMUZLAR VE BİLLİ KOLD'UN ÜZERİNE SÜRER...
BİLLİ DİKKAT ET!
VE BİLLİ YERE DÜŞER.
GUSSON SÜRATLE KOLTUĞUNUN ALTINDAN BİR TABANCA ÇIKARIR...
BU SEFER KURTULAMIYACAKSIN AMA BİLLİ KOLD..
BİLLİ İSE TABANCASINI BIRAKMAMIŞTIR HENÜZ.
ÖYLEMİ ZANNEDİYORSUN GUSSON?
AAAH!
BU ARADA SAKAVANİ MIZRAĞINI HIŞIMLA BİLLİ KOLD'A SALLAR..
GEBER SARI BENİZLİ..
FAKAT MIZRAK BİLLİ KOLD'UN YELEĞİNİ DELİP TOPRAĞA SAPLANIR..
PETER İSE ŞAŞKINLIKLA MÜDAHELE ETMEKTE GEÇ KALIR.. SAKAVANİ ORADAN UZAKLAŞIR...
11/35

BİLLİ KOLD YAVAŞ YAVAŞ YERDEN KALKAR-
KIZILDERİLİ KAÇTI AMA GUSSON'UN HESABI GÖRÜLDÜ BU ARADA!
YARALI DEĞİLSİN YA-
HAYIR! BİR ŞEYİM YOK!
YA BU NE OLACAK?
ONUNLA AMBA-LAR MEŞGUL OLUR-
KIZILDERİ-LİNİN DE İCABINA BA-KARIZ EL-BET..
BU ZARURİ! KALLEŞİN BİRİ-DİR O.. BAŞI-MIZA İŞ AÇABİ-LİR ...
BU SIRA AZ UZAKTA DALLA-RIN ARASINDA BİR ŞAHIS ATLILARIN GİTTİĞİNİ GÖRÜR ...
.. VE HEMEN AĞAÇTAN AŞAĞIYA İNER —
KOŞAR ADIMLARLA ORA-DA HAREKETSİZ YATMAKTA OLAN ADAMIN YANINA GİDER-
GÖMLEĞİNİ ARALAYIM ELİNİ KALBİNE KOYAR... KALP ÇALIŞMAKTADIR..
ÇOK ŞÜKÜR YAŞIYOR—
KOLD'UN ATTIĞI KURŞUN BİR KEMİĞE RASTLAYIP YER DEĞİŞTİRMİŞ VE ETİ DELEREK ÇIKIP GİTMİŞTİR..
SENİ İYİ EDECEĞİM VE İNTİKAMINI ALA-CAĞIZ GUSSON

SAKAVANİ EFENDİSİ GUSSONU OMUZLAYIP ORADAN UZAKLAŞIR ...
BU SIRADA ÇETE-NİN KARAR-GÂHINDA
BİLLİ KOLD GELİYOR!
EVET GELİYOR!
SELÂM ÇOCUKLAR!
GUSSONLA BİRAZ ÇENE ÇALDIK... NİHAYET ONU ÇETE-NİN REİSİ OLMAMA İKNA ETTİM -
KOLD TABANCASINI ÇEKER VE -
BUNA BİR İTİRAZI OLAN VARMI.. CEVAP BEKLİYORUM
BU SIRADA ELLERİNİ MÜMKÜN OLDUĞU KADAR SİLAHINDAN UZAKTA TUTMAYA ÇALIŞAN BİRİ İLERLER—
İTİRAZ DEĞİL KOLD BİR SUAL YALNIZ.
SOR..
GUSSON BİZE PARA TEMİN EDİYORDU... SEN YAPABİLECEK-MİSİN BUNU-
GUSSON'UN PARAYI NE-REDEN BULDUĞUNU BİLİYORUM.. DURUM DEĞİ-ŞECEK DEĞİL..KORKMA!

HATTA PARANIN MÜHİM BİR KISMINI GUBSON YİYORDU.. BİZ İSE PARAYI MÜSAVİ OLARAK PAYLAŞACAĞIZ ...
GİDELİM DOC!
YAŞASIN BİLLİ..
REİS DEDİĞİN BÖYLE OLUR ..
BURASI REİS KULÜBESİDİR.. YANİ BENİM KULÜBEM..
DOĞRU BİLLİ
BİLLİ İÇERİ GİRER VE..
BU HERİFLERİN İÇİNDE BENDEN NEFRET EDENLER DE VAR PETER... BUNU İYİ BİL..
NASIL ?
EVET VAR.. ONUN İÇİN SEN NÖBET BEKLE DE BEN BİRAZ UYUYAYIM..
PEKİ BİLLİ ..
BİLLİ DERİN BİR UYKUYA DALAR ...
11/38
BU SIRADA DEMİRYOLUNDA ..
BİR DEKOVİL AĞIR AĞIR YOL ALMAKTADIR..
SİZ ÇOK BAŞKA BİR İNSANSINIZ, SİLVER.. MUHİTİNİZ NERESİ SİZİN ?
HİÇBİR YER MÜHENDİS BEY..

ANLAŞILAN MAZİSİNİ UNUTMAK İSTEYEN BİR İNSANSIN SEN SİLVER.. AMA NAMUSLU BİR İNSAN OLDUĞUN DA BELLİ ...
BU SIRADA YÜKSEK BİR TEPEDE KIZILDERİLİ BİR GÖZCÜ ...
OYO. VUUP!.
VUUUP!
VUUP..
OYO..
ALAYO!
VE DEKOVİLDEKİLERDEN BİRİ ..
HEY! ŞURAYA BAKIN!
FELÂKET!
SIKIŞTIR FRENİ GERİ DÖNELİM ÇABUK!
11/39

KIZILDERİLİLERİN NİYETLERİ AŞİKÂRDIR... MÜHENDİS DERHAL ATEŞ AÇAR-
AHHH!
FAKAT SİLVER TÜFEĞİ ÇEKER ALIR!
MANİTU! VER ONU BANA..
ÇILDIRDINIZMI SİZ SİLVER?
SİLVER NE DE OLSA KIZILDERİLİLER ARASINDA YETİŞMİŞ BİR GENÇTİR...
DAHA TAARRUZ ETMEDİ ONLAR..
AMA EDECEKLER.. BU GÜN GİBİ AŞİKÂR..
OLSUN! BELKİ KAN DÖKMEDEN KURTULURUZ ELLERİNDEN!
KIZILDERİLİLER ARAYI GİTTİKÇE KAPATMAKTADIRLAR

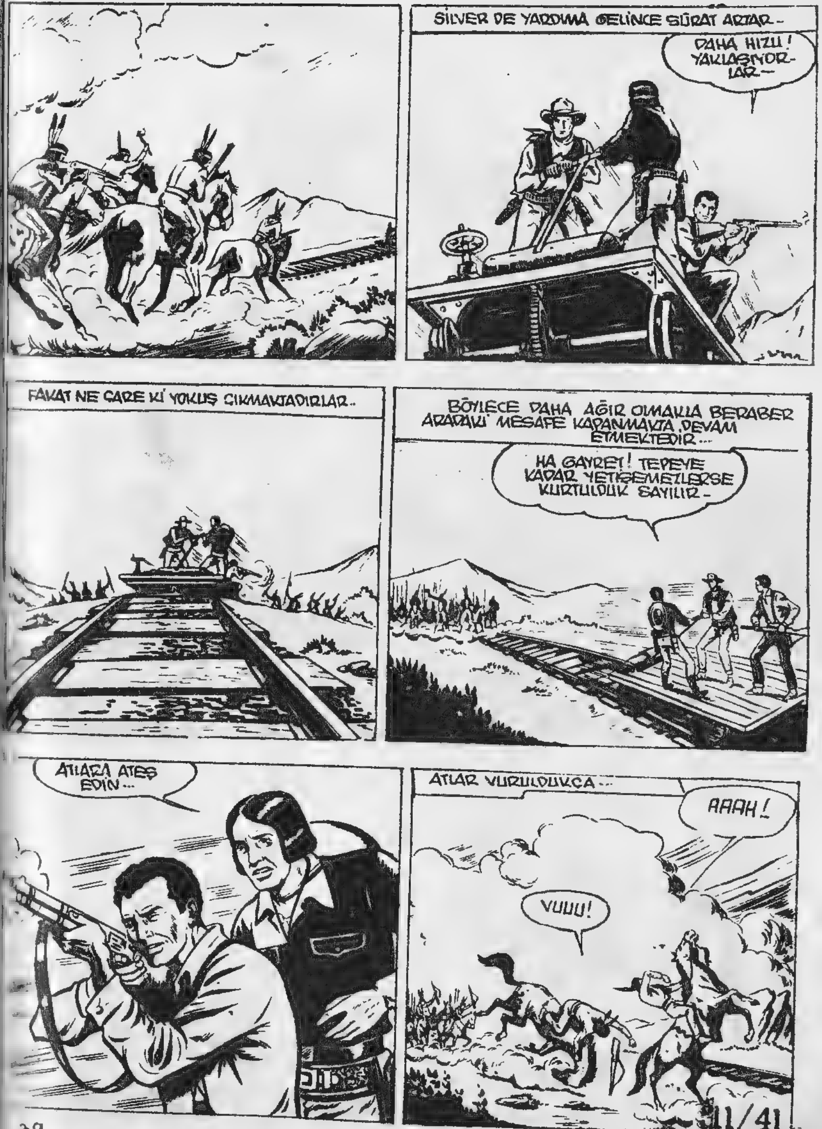
SİLVER DE YARDIMA GELİNCE SÜRAT ARTAR-
DAHA HIZLI! YAKLAŞIYORLAR-
FAKAT NE ÇARE Kİ YOKUŞ ÇIKMAKTADIRLAR..
BÖYLECE DAHA AĞIR OLMAKLA BERABER ARADAKİ MESAFE KAPANMAKTA DEVAM ETMEKTEDİR...
HA GAYRET! TEPEYE KADAR YETİŞEMEZLERSE KURTULDUK SAYILIR-
ATLARA ATEŞ EDİN...
ATLAR VURULDUKÇA...
AAAH!
VUUU!

BU SIRADA ARABAYI YÜRÜTEN ADAM BİR FERYATLA YERE YIKILIR...
AH!
DURUM SON DERECE TEHLİKELİDİR...
CESARET!
AH... HESAPLAŞACAĞIM ONLARLA...
TAM BU SIRADA DA DEKOVİL TEPEYE VARMIŞ BULUNMAKTADIR...
GÜZEL! BUNDAN SONRA ARABA KENDİ KENDİNE GİDER..
SİLVER ARTIK YARALIYLA MEŞGUL OLMAK İÇİN FIRSAT BULMUŞTUR...
KALBİ ATMIYOR. ÖLMÜŞ...
ARABA İSE ARTIK ARAYI AÇMAKTADIR...
HİOOO!
YUOOO!
AIOYOOO!

AZ SONRA ARABA KORKUNÇ BİR SÜRATLE DÖNEMECE YAKLAŞIR...
MÜHENDİS O TELAŞLA TEHLİKEYİ EVVELDEN GÖREMEMİŞTİR...
DİKKAT! VİRAJ VAR...
...NİTEKİM ARABA O SÜRATLE RAYDAN FIRLAYIP AŞAĞIYA UÇAR...
SİLVER DÜŞERKEN TESADÜFEN BİR AĞACA TUTUNUR...
BANA TUTUNUN..! BIRAKMAYIN..!

KIZILDERİLİLER ARABANIN AŞAĞIYA UÇTUĞUNU GÖRMÜŞLERDİR ... .
ARABA SULARA GÖMÜLMÜŞTÜR ARTIK ...
VURULAN ADAMIN CESEDİ DE ORADA DURMAKTADIR..
J-HU!
KIZILDERİLİLE ...UVET DURUP AŞAĞIYA bakarlar...
ARABA AŞAĞIYA UÇTU..
YAZIK! SAÇLARINI ALAMADIK
HALBUKİ ÖLDÜ ZANNETTİKLERİ BEYAZLARDAN İKİ TANESİ HENÜZ SAĞDIR ...
BURADA OLDUĞUMUZU KEŞFEDECEK OLURLARSA ...
SUSUN..
11/44

BU SIRADA REİS BAZI EMİRLER VERİR ...
ŞU ÇALI ÇIRPIYI KÖPRÜNÜN ÜSTÜNE GETİRİN
SİLVER EMRİ DUYAR ...
KORKTUĞUM BAŞIMA GELDİ ...
NE DEDİ ?
SİLVER USULCA AŞAĞIYA KAYAR..
KÖPRÜYÜ YAKMAK İSTİYORLAR.. BURADA KALIN VE SAKIN GÖZÜKMEYİN ...
REİSİN EMRİ YERİNE GETİRİLİR ...
AZ SONRA DA KAYALARDAN YUKARI TIRMANIR VE ...
...ORADAKİ ÇALILARIN ARASINA GİZLENİR.. YERLİLER ONU GÖRMEZLER ...
11/45

ŞİMDİ TUTUŞTURUN O ÇALILARI..
FAKAT BU SIRADA ARKALARINDA KENDİ DİLLERİNİ KONUŞAN BİR SES DUYARLAR...
DUR KAHRAMAN SAHEM!
ÖLDÜ ZANNETTİKLERİ BİR SARIBENİZLİYİ HEM SAĞ HEM DE KENDİ DİLLERİYLE KONUŞUR GÖRÜNCE ŞAŞIRIRLAR..
SARIBENİZLİ!
O DA NE?
UUUU..
MANİTU!
KİMSİN SEN DİLİMİZİ KONUŞAN SARIBENİZLİ?
KİM OLDUĞUM MÜHİM DEĞİL... YAPTIĞINIZ BU ÇILGINLIĞA MANİ OLMAK İSTİYORUM BEN..
İNANIN BANA KAHRAMAN MUHARİPLER.. SARIBENİZLİLER BU AKAR SULARIN DAMLALARI KADAR ÇOK...
11/46

MÜHENDİS SİLVERİN SESİNİ DUYMAKTADIR...
BİR KAÇ BEYAZ ÖLDÜRMEKLE ELİNİZE BİR ŞEY GEÇMİYECEK...
ÇÜNKİ NASILSA KÖPRÜYÜ TEKRAR YAPACAKLAR.. FAKAT ARTIK SİZ BURALARDA OTURAMIYACAK, DAĞLARDA SÜRÜNECEKSİNİZ..
KİMSİN SEN VE NE CESARETLE KARILAR GİBİ HAREKET ETMEMİZİ..
TAVSİYE EDİYORSUN?
ARANIZDAKİ ADIM KIZILTÜY DÜR..
KIZILTÜY KA?
AAAA..
OOO...
FAKAT ARALARINDA KENDİ KABİLESİNDEN DE BİRİ VARDIR...
BU KIZILTÜY'Ü TANIR VE KABİLESİNİ NASIL TERKETTİĞİNİ HATIRLAR...
KÖPEK!
GEBER..
SİLVER İSE HEMEN TABANCASINI ÇEKİP BIÇAĞA ATEŞ EDER—
11/47

BU ARADA BIÇAĞA ÇARPAN KURŞUN YÖN DEĞİŞTİREREK SAHEM'İN KOLUNA DEYER--
MANİTU...
GEBERTİN ŞU HAİNİ!...
BU DURUMDA ONU YARDIMSIZ BIRAKAMAM!
SİLVER DİĞER TABANCASINI DA ÇEKMEK ZORUNDA KALIR...
KIZILTÜY ÖMRÜNÜN ÇOK GÜÇ ANLARINDAN BİRİNİ YAŞAMAKTADIR..
YUVOO..
HUOO...
MÜHENDİS DE HEMEN YUKARI TIRMANIR..

FAKAT TAM BU SIRADA TRAVERSLER ÜZERİNDEN BİR NAL SESİ GELİR...
O DA NE?
VE AZ SONRA DA HAYALET GİBİ KORKUNÇ BİR SÜVARİ BELİRİR...
KINOWA
VAY..
KIZILDERİLİLERE DEHŞET SAÇAN BU HAYALETİ HERKES TANIMAKTADIR..
KİNOVA!
EN KORKUNÇ DÜŞMANIMIZ!
KİNOVA!
MÜHENDİS İSE HAYAL GÖRDÜĞÜNÜ ZANNEDEREK GÖZLERİNİ OVUŞTURUR..
İMKÂNSIZ! BU BİR GERÇEK OLAMAZ-
KIZILDERİLİLER BÜYÜK KORKUYA KAPILIP PANİĞE UĞRAMIŞLARDIR..

KİNOVA KIZILDERİLİLERİN PEŞLERİNİ BIRAKMAZ VE TAKİBE DEVAM EDER..
MÜHE İS SİLVERİN YANINA GELİR ...
KİNOVA!
BEN İSE ONU SADECE BİR EFSANE ZANNEDİYORDUM...
BU SIRADA SAKAVANİ EFENDİSİNİ ORALARDAN UZAKLAŞTIRIR ...
ORMANLIK MINTIKAYA GELDİKLERİNDE ...
SAKAVANİ'NİN KULAĞINA BİR BALTA SESİ GELİR..
BU BİR PEHE'Lİ OLSA GEREK..
VE SAKAVANİ ÜÇ DEFA ÇAKAL GİBİ ULUR...
BU SAKAVANİ'NİN İŞARETİ...

İŞARETİ ALAN KIZILDERİLİ HEMEN GELENLERE KARŞI ÇIKAR..
EFENDİM YARALI... YARDIM ET DE ATTAN İNDİRELİM..
YARALI MI DEDİN ?
BU SIRADA KAPIDA ŞİŞMAN BİR KADIN BELİRİR VE ...
AMANIN! BİZİM EFENDİ —
- İÇERİYE KOŞAR ..
BEYAZ BULUT! BEYAZ BULUT!
NE OLUYOR..
BİZİM EFENDİ YARALANMIŞ..
SEN BEYAZ YATAĞI HAZIRLA! SEN DE ORMANA GİT VE MERHEM İÇİN OT TOPLA-
BEYAZ BULUT KOCASININ BEYAZ YATAĞA YATIRILMASINI SEYREDER.

KİM YAPTI BUNU SAVAVANİ SÖYLE..
SEN SUS! ERKEKLERİN BİLECEĞİ İŞ BU–
FAKAT BEYAZ BULUT BEYAZLAR GİBİ HAREKET ETMİYE ALIŞMIŞTIR ...
– BU YÜZDEN SUSMAZ VE ISRAR EDER ...
HAYIR SÖYLE! BEN ONUN KARISIYIM
BU SIRADA LONG DEMİRYOLU KENARINDA ....
BU SABOTAJLARI YAPANLAR MUHAKKAK BU CIVARDADIRLAR..
LONG ATINI GAYRI İHTİYÂRÎ ORMANA DOĞRU SÜRER ...
ŞU ORMAN HAYDUTLAR İÇİN MÜKEMMEL BİR BARINAK MESELÂ –
LONG YERDE GÜBRELERE VE NAL İZLERİNE RASTLAR..
VAY CANINA! BURADAN BİR SÜVARİ GEÇMİŞ ...
LONG BİR ARA YERE EĞİLİR..
İŞTE AŞİKÂR NAL İZLERİ–
LONG ORMAN'IN TEHLİKELİ OLABİLECEĞİNİ BİLMEKTEDİR ...
BURALARDA ÇOK İHTİYATLI OLMAM İCAB EDECEK..
BİR MÜDDET SONRA KULAĞINA BAZI SESLER GELİR..
SEN BEKLE BENİ BURADA BİRAZ OĞLUM..

LONG SESİN GELDİĞİ TARAFA GİDER.. NİHAYET..
YANILMAMIŞIM... İSTE BİR KULUBE ...
FAKAT BAZAN AVA GİDEN AVLANIR ...
VAY CANINA! O DA NESİ ÖYLE? ....
LONG ÇARPMA NETİCESİNDE YERE YUVARLANIR..
YAKALADIM..
BU SIRADA ARKALARINDAN BİR SES GELİR..
YETER! FAZLA HIRPALAMA Kİ AĞZINDAN LÂF ALABİLELİM PETER..
PETER LONG'UN TÜFEĞİNİ ALIRKEN..
KALK BAKALIM!..
LONG ELLERİ HAVADA KULÜBEYE DOĞRU GÖTÜRÜLÜR –
MİSAFİRİMİZ VAR ÇOCUKLAR.

BURAYA GELEN YOLU BULDUN AMA BURADAN GİTMENİN YOLUNU BULAMIYACAKSIN...
LONG BU ŞAHISLARIN BAZILARNI TANIK GİBİ ÖLÜR..
BU ADAMLARDAN BAZILARINI GÖZÜM ISIRIYOR..
AMA BUNU BELLİ ETMESEM DAHA İYİ HERHALDE..
BURAYA NEDEN GELDİN? CASUSLARDAN HOŞLANMAM BEN..
BÖYLE BİR NİYETİM YOKTU ORMANDA DOLAŞIYORDUM.. BİR TAKIM SESLER DUYDUM...
PEKİ ORMANDA NE ARIYORDUN? DOĞRU SÖYLE.. HAYDİ KONUŞ..
MANTAR TOPLUYORDUM... YABANİ MANTAR..

BU MANTAR HİKÂYESİNİ BAŞKASINA ANLAT SEN
HERİF'İN CANI DA ÇIKMAK İÇİN BAHANEYE BAKIYOR... BAYILIVERDİ BİR YUMRUKTA..
ASLINDA İSE İŞ BİLLİ'NİN BİLDİĞİ GİBİ DEĞİLDİR PEK...
BÖYLE DAVRANMIYA MECBURDUM... NE YAPAYIM ?
ŞİMDİLİK BİR AĞACA BAĞLAYIN ONU. ALAYCI HALİNİ HİÇ BEĞENMEDİM... SONRA KONUŞTURURUZ...
TEMİZLEYELİM BENCE REİS..
DAHA SIRASI DEĞİL.. AĞACA BAĞLAMAYIN.. BARAKAYA GÖTÜRÜN.. BAŞINA DA BİR NÖBETCİ KOYUN..
LONG'U BİR BARAKAYA ATARLAR..
NEYSE! NUMARA YAPMAKTAN BIKMIŞTIM ARTIK..
BU SIRADA DIŞARIDA NAL SESLERİ DUYULUR...
DUYUYORMUSUN BİLLİ.. BİR GELEN VAR..
HEY SAKLANIN! BU GÜN ZİYARET GÜNÜ GALİBA..

BİLLİ GELENİ TANIMIŞTIR..
KIRMIZI SİNCAP!.
KIRMIZI SİNCAP BEN GUSSOLA KONUŞACAK..
NE KONUŞACAKSIN ?
SUSAMURU KABİLESİ REİSİ ŞAHEM'DEN BİR MESAJ GETİRDİM..
GUSSON ARAMIZDAN AYRILDI.. REİS BENİM.. BANA SÖYLE...
O HAİNİN BİRİYDİ ZATEN!..
KİNOVA KÖPRÜYÜ TAHRİP ETMEMİZE MANİ OLDU.. KARDEŞLERİMİZDEN BİR ÇOĞU DA ÖLDÜ..
KİNOVA MI ? SERSEM SERSEM KONUŞMA! KİNOVA ÖLDÜ.. ÜSTELİK BURALARDA BULUNMAZ O ...
11/56

KIRMIZI SİNCAP VAZİFESİNİ YAPTI... KIRMIZISİNCAP KABİLESİNE DÖNÜYOR...
KONUŞMALAR YÜKSEK SESLE CERYAN ETTİĞİNDEN LONG DA DUYMUŞTUR..
VAY CANINA! SAM İŞE BAŞLAMIŞ. BENİM DE HEMEN BURADAN KURTULMAM LAZIM...
DIŞARDA..
KİNOVA...
MASAL DEĞİL BU REİS.. KİNOVA HAYATTA İŞTE..
ONU BEYAZGÖKGÜRÜLTÜSÜ CIVARINDA GÖRENİ TANIYORUM BEN..
UZUN BİR MÜCADELEDEN SONRA KIZILDERİLİLERİ BEYAZLARLA MÜCADELEDEN VAZ GEÇİRMİŞ..
ÖYLEYSE!..
ŞAYET SAHİDEN KİNOVA BURALARA GELDİYSE, KIZILDERİLİLER ARTIK BİZİ DİNLEYİP YOLU SABOTE ETMEZLER..
..AMA YA KİNOVA BİZİM TARAFI TUTACAK OLURSA ...
11/57

İNANARAK KONUŞMUYORSUN BİLLİ.. SAÇMA BU SÖZLER..
AYRILSAK HİÇ FENA OLMAZ ARTIK...
MARKET HAKLI..
BU ÇETE DAĞILMALI ARTIK..
KİNOVA KIPIRDATMAZ ARTIK BİZİ..
LONG HER KELİMEYİ İŞİTMEKTEDİR...
DOĞRU! DİYE BAĞIRMAK GELİYOR İÇİMDEN...
PETER BİRDEN TABANCALARINI ÇEKER...
BANA BAKIN! BEN..
DUR PETER! BU USUL YANLIŞTIR...
DİNLEYİN BENİ! BU İŞTE KALDIKÇA PARA BAKIMINDAN SIKINTIMIZ YOK.. BIRAKIP GİDECEK MİYİZ BU İŞİ ?..
11/58

BANA BEŞ GÜN MÜHLET VERİN... KİNOVAYI BİZİM TARAFA GEÇİRMEZSEM İSTEDİĞİNİZ YERE GİDİN...
SÖZÜ TEKRAR MARKET ALIR...
BEŞ GÜN ÇOK BİLLİ.. SANA ÜÇ GÜN MÜSADE.. ÜÇ GÜN İÇİNDE DEDİĞİNİ YAPAMAZSAN GİDERİZ...
AZ SONRA...
NİYETİN NE YAPMAK BİLL..
SÖYLEDİM PETER! KİNOVAYI BİZİM TARAFA KAZANACAĞIM...
BU SIRADA ORMANDAKİ BİR KULÜBEDE...
OH! NİHAYET GÖZLERİNİ AÇTI...
NEREDEYİM BEN? NEDİR BU GÜRÜLTÜ ?
KARDEŞLERİMİZ KURTULUŞUNU YAD EDİYOR...
GERÇEKTEN DIŞARDA YİRMİ KADAR KIZILDERİLİ DANS EDİP ŞARKI SÖYLEMEKTEDİR...

BEN GUSSON'UN BAŞI DÖNER VE TEKRAR YATAĞINA UZANIR...
KURTULDUM DEĞİLMİ... HAYIR. ÖLMEK İSTEMİYORUM BEN...
BU SIRADA DEMİR YOLU'NUN KENARINDA...
TREN!..
FAKAT VAGON YOK YALNIZ LOKOMOTİF..
NİTEKİM AZ İLERDE..
ŞURADA İKİ ATLI VAR BAKIN...
TÜFEKLERİ HAZIR EDİN..
MÜHENDİSLE O İŞE YENİ ALINAN GENÇ BUNLAR...

TREN SIKI BİR FREN YAPAR VE DURUR..
TRENDEKİLER AŞAĞIYA ATLARLAR...
YAŞASIN BULDUK...
MÜHENDİS OLANLARI BİR KAÇ KELİME İLE ANLATIR...
...ONUN CESEDİNİ NEHİR ALIP GÖTÜRDÜ.. O SIRADA BİRDEN...
-HAYALET GİBİ BİRİ ÇIKTI.. KİNOVA DİYE BAĞIRIYORDU... YERLİLER ONU GÖRÜNCE KAÇTILAR...
KİNOVAMI ?...
KİNOVA BURADAYSA KORKUMUZ KALMAZ...
BEN DE ONU EFSANE ZANNEDİYORDUM...
EKİP BAŞI DA RAPORUNU VERİR...
DEKOVİLİNİZ GERİ GELMEYİNCE DERHAL LOKOMOTİFLE TAKİBE ÇIKTIK...

BUTLER SİZİ ÇOK MERAK EDİYORDU MÜHENDİS BEY
SİZİ BULAMIYACAĞIMIZI ZANNEDİYORDU..
OLANLARDAN HABERDARMIDI YOKSA..
BU SÖZLER SİLVERİN AĞZINDAN GAYRI İHTİYARİ ÇIKAR..
NE DEDİN SİLVER..?
ŞEY..HİÇ!.
AZ SONRA LOKOMOTİF TEKRAR HAREKETE ÇIKAR....
ARTIK GELSİNLER İSTERLERSE..
BU SIRADA BİR ADAM YEMEĞİNİ PİŞİRMEKTEDİR

ZAVALLI KARICIĞIM, O KIZILDERİLİ BASKININDA ÖLMESEYDİ ŞİMDİ NE KADAR MESUT OLACAKTIK...
FAKAT ARTIK KIZILDERİLİLERİ AFFETMEMİN ZAMANI GELMEDİ Mİ ACABA ?
BU SEFER DE OĞLUM SİLVERİ ÖLDÜRECEKLERDİ MELUNLAR...
BU DÜŞÜNCELERLE SAM AYAĞA KALKAR...
HAYDİ BİNGO! ŞANTİYEYE DÖNELİM ARTIK... SİLVER DE GELMİŞTİR ORAYA...
SAM ŞANTİYEYE VARDIĞINDA HAVA İYİCE KARARMIŞTIR...
SELÂM BAYLAR!
LONG RIFLE NEREDE ?
HENÜZ DÖNMEDİ..

Gülelim

-Ne oldu şöför bey. ? Ne yapıyorsunuz?
-Kendinize bir eğlence bulun. Kardan adam falan yapın meselâ....

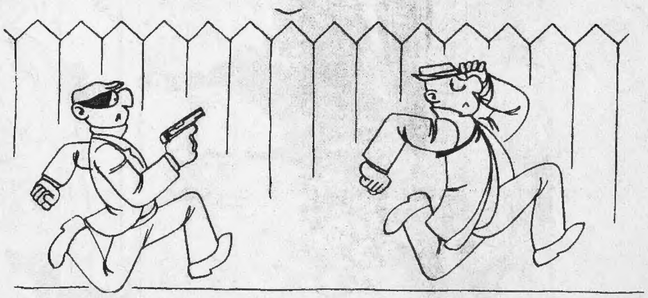

- KAÇMA ! VURURUM! KAÇMA! VURURUM! KAÇMA!

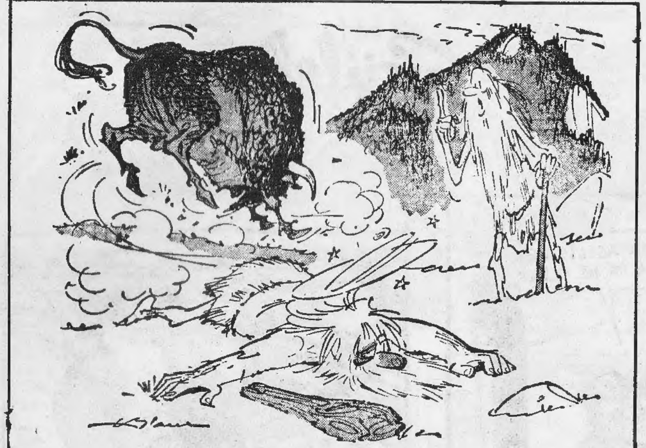

-"BÜYÜK BAŞ HAYVAN AVINDA AŞIRIYA KAÇMAK İNSANİN SIHHATİNE ZARAR VERİR."

-Bunun için getirmek istediklerini anlamalıydım...

-Hay aksi. Yanımda mendil yokmuş benimde.....

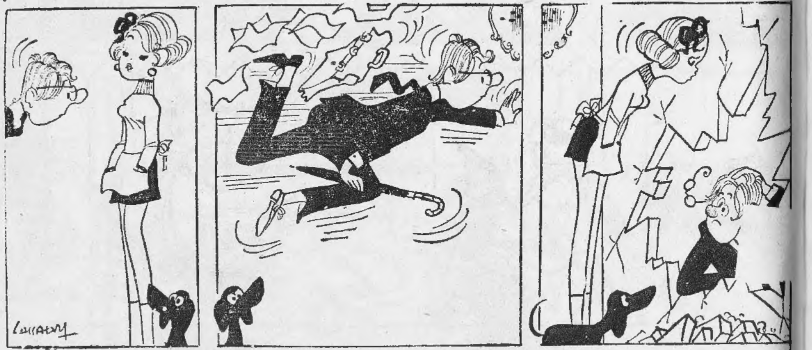

-" SENİN DE AZ SONRA FARKINA VARACAĞIN GİBİ.....

.... BU DEFA PARKELERİ PARLATMAK İÇİN........

....ÇOK ESASLI BİR CİLA BULDUM.......

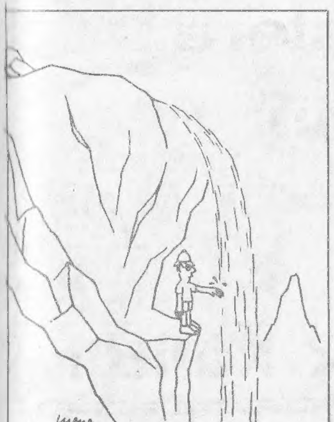

YAZISIZ

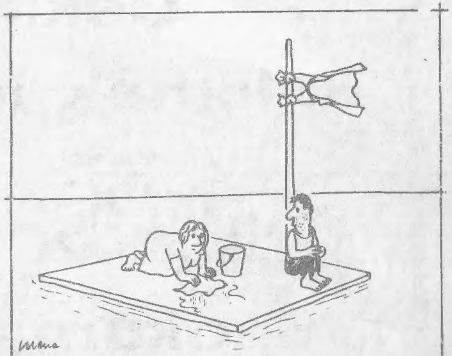

YAZISIZ

KONYAKCI'nın

TÜRKİYE'de

HİÇ ÇIKMAMIŞ
YEPYENİ MACERALARI
HER HAFTA

TOMMİKS

MECMUASINDA

TOMMİKS

MECMUASI HER HAFTA
ÇARŞAMBA GÜNLERİ ÇIKIYOR!

TOMMİKS